

GOVERNO EM ÇÃO

SÃO VICENTE

Uma ilha em constante
transformação,
mais dinâmica
e inclusiva

GOVERNO DE
CABO VERDE
A TRABALHAR PARA TODOS.

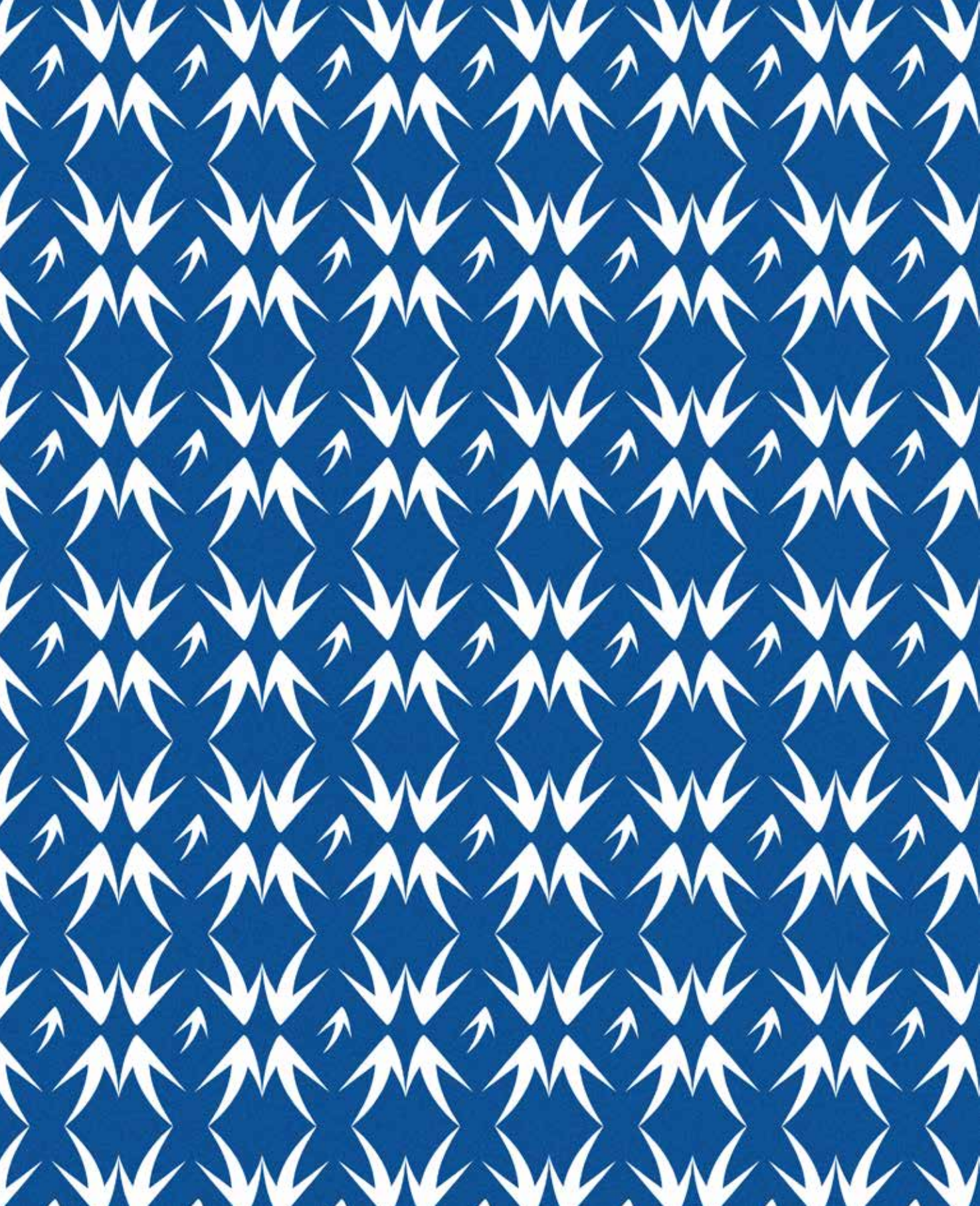

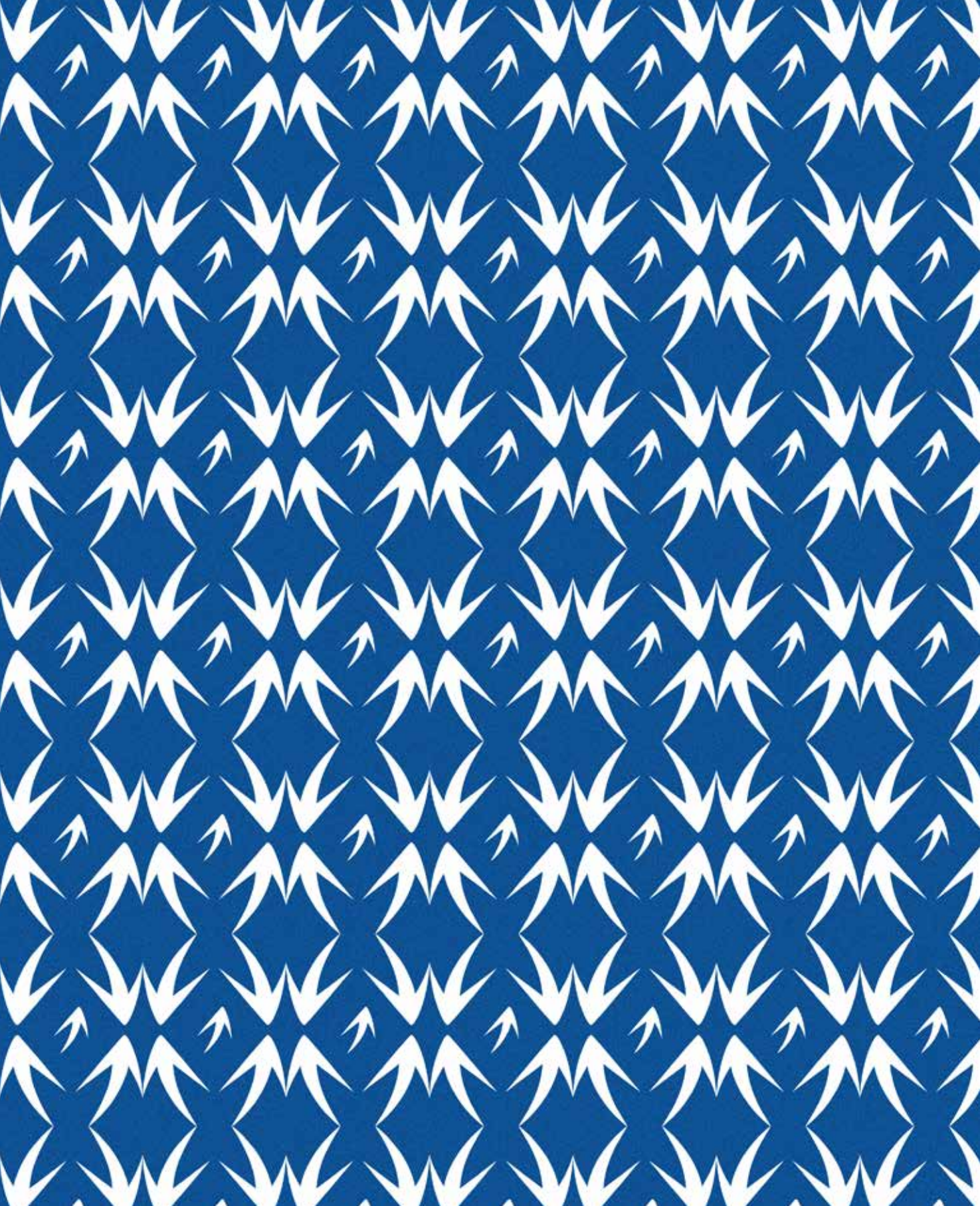

“Os impactos sentem-se ao nível da melhoria da qualidade e do ambiente das cidades, dos bairros e das localidades.”

ULISSES CORREIA E SILVA
Primeiro Ministro de Cabo Verde



SÃO VICENTE

06 Habitação

10 Saúde

16 Infraestruturas

24 Água, Saneamento e Energia

28 Agricultura e Pesca

32 Educação

34 Segurança

36 Desporto

CONTACTOS ÚTEIS

Site: www.governo.cv
f [Facebook icon] [Twitter icon] /gov.caboverde

MENSAGEM DO **PRIMEIRO MINISTRO**

CARO CIDADÃO DA ILHA DE SÃO VICENTE,

Adotámos, desde 2016, uma nova atitude no exercício do poder e no relacionamento com as câmaras municipais, baseada no respeito pela autonomia do poder local e na efetivação dos princípios constitucionais de complementaridade e subsidiariedade e na produção de sinergias para o desenvolvimento das ilhas.

Investimos em todas as ilhas e em todos os concelhos na construção de estradas e desencravamento de localidades, na requalificação urbana e ambiental, na reabilitação de casas, na requalificação e restauro de património histórico e religioso, no aumento do acesso à energia, água e saneamento, na proteção e inclusão social, na educação, saúde, qualificação profissional e empreendedorismo, no desporto, na agricultura, pescas e turismo.

Através do PRRA realizámos, em parceria com as câmaras municipais, importantes investimentos que se traduzem em ganhos para as pessoas e para as economias locais. Os impactos sentem-se ao nível da melhoria da qualidade e do ambiente das cidades, dos bairros e das localidades em todos os concelhos e na dinamização das economias locais.



ULISSES CORREIA E SILVA
PRIMEIRO MINISTRO DE CABO VERDE

Esta publicação sintetiza informações úteis para uma abordagem integrada do processo de desenvolvimento da sua ilha, da sua região e do seu concelho. ■

Uma ilha onde mais pessoas podem **viver**^{com} **qualidade**



88

Casas sociais
em Portelinha



236

Casas sociais
em Ribeira de Julião
EM CURSO



54

Casas sociais
em Iraque
EM CURSO



183

Casas reabilitadas
entre 2016 e 2021





Programa Casa Para Todos



232

Casas
transferidas da classe A
para a Câmara Municipal



58

Casas
para arrendamento social



+115

Casas
para arrendamento social

EM CURSO





Infraestruturação da zona Quinta de Santana
com 202 lotes para construção de habitações



Uma ilha onde a saúde é prioridade

- ✓ **Reabilitação e equipamento** dos serviços de Imagiologia do HBS
- ✓ **Requalificação, construção e equipamento** do Centro de Terapia Ocupacional de Ribeira da Vinha







- ✓ **Criação do Banco de Leite Humano**
- ✓ **Construção e equipamento do Centro de Diálise**
- ✓ **Criação do Centro de Diagnóstico com Laboratório** (Hematologia, Bioquímica, Imunologia, Ionograma e Microbiologia/Parasitologia citologia) e Radiologia (ecografia e RX digital direto) completamente equipado e mobilado
- ✓ **Equipamentos médico-hospitalares no Centro de Saúde** serviços de análises clínicas, imagiologia, fisioterapia, estomatologia, ginecologia/obstetrícia
- ✓ **Instalação de laboratório de Virologia**
- ✓ **Equipamentos para segurança transfusional**





14

- ✓ Cadeia de frio
- ✓ Instalação do Centro de Diagnóstico de S. Vicente
- ✓ Reforço de equipamento de urgência e emergência
- ✓ Instalação de incineradora **EM CURSO**
- ✓ Aquisição e instalação de TAC (Tomografia Axial Computorizada) **EM CURSO**
- ✓ Remodelação e equipamento do Bloco Operatório do HBS **PREVISTO**
- ✓ Construção da Nova Maternidade e Pediatria do HBS **EM CURSO**





- ✓ **Construção** do Centro Ambulatorial do HBS **EM CURSO**
- ✓ **Construção** do Centro Saúde de Monte Sossego **PREVISTO**
- ✓ **Criação** do Serviço de Cuidados Intensivos no HBS **PREVISTO**
- ✓ **Equipamentos** de cozinha do HBS **PREVISTO**



Mais acessos, mais desenvolvimento,
mais futuro



Requalificação **urbana**
e ambiental

Programa Outros Bairros

EM CURSO Alto da Bomba

PREVISTO Fernando Pó

PREVISTO Covoada de Bruxa



Mais Estradas

Estrada asfaltada
Mindelo/Baía das Gatas
e acesso a Salamansa

Estrada asfaltada
EM CURSO Mindelo/Calhau





Requalificação e valorização **de orlas marítimas**

Requalificação da orla marítima da Baía das Gatas

Requalificação do calçado **PREVISTO** da Avenida Marginal





Reabilitação e restauro de património histórico, religioso e Centros Interpretativos

Reabilitação do edifício antigo do CNAD e
construção de novo edifício moderno

Reabilitação da Réplica da
Torre de Belém

Reabilitação do Farol
D.^a Amélia **EM CURSO**

Reabilitação do Farol D. Luís
EM CURSO

Museu do Mar **EM CURSO**



20

Mais e melhores
infraestruturas

portuárias e aeroportuárias



Centros de pequenas
encomendas

Construção do terminal de
cruzeiros do Mindelo **EM CURSO**

Expansão do Porto Grande
de Mindelo para operações de
transshipment **PREVISTO**

Reabilitação e modernização
da CABNAVE **PREVISTO**

Reabilitação da gare marítima
do terminal de cabotagem do
Porto Grande **PREVISTO**

Construção do edifício de mão-
de-obra portuária e do edifício
de engenharia e manutenção



Terminal de Cruzeiros do Mindelo



Economia **Digital**





Data Center e Parque Tecnológico

EM CURSO

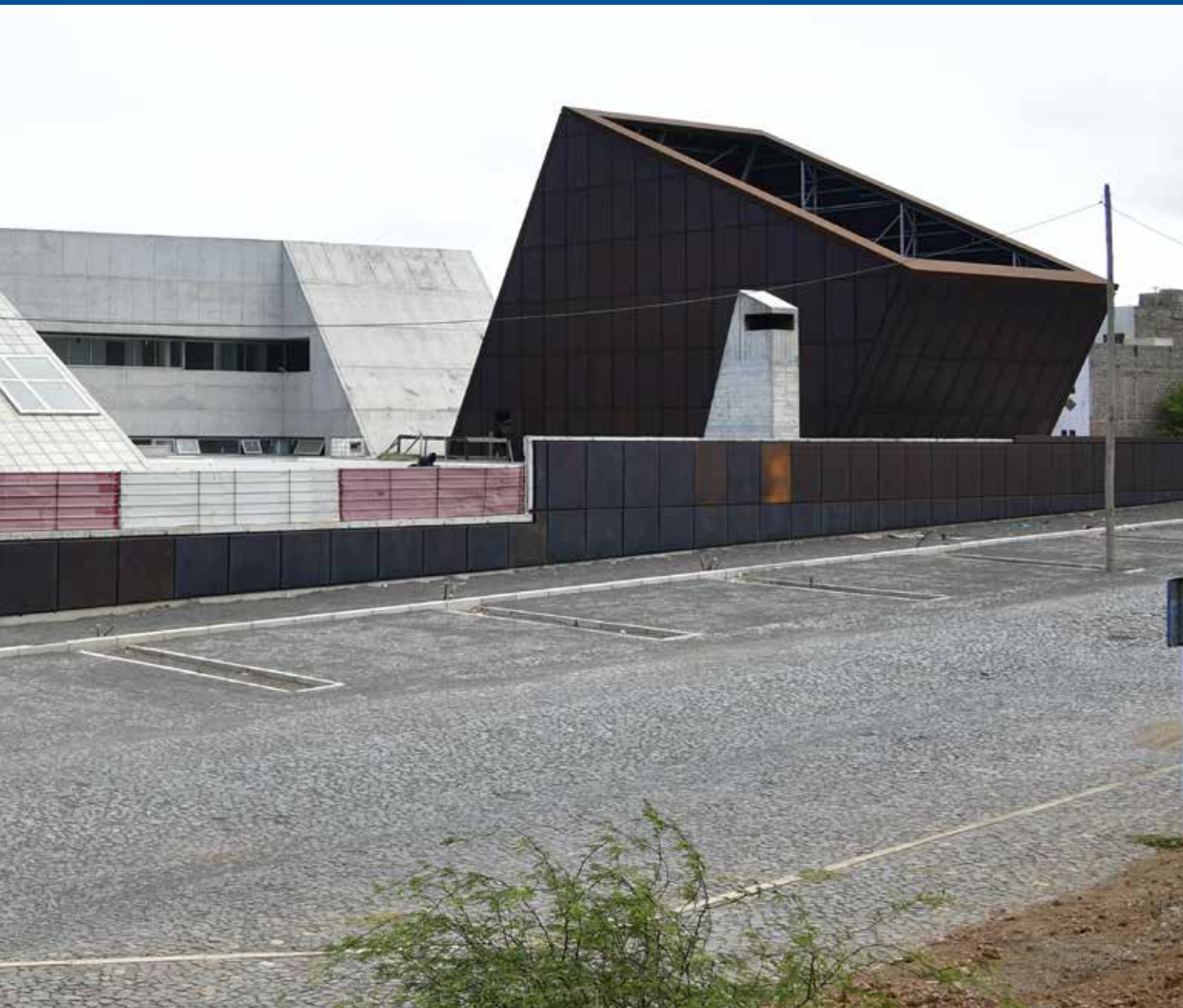

Uma ilha mais ambiental e com **mais água potável**

ÁGUA E SANEAMENTO

Reforço da capacidade de produção
e distribuição de água potável, ELETRA

Investimentos do Fundo do Ambiente
em projetos de requalificação ambiental, água e
saneamento - período 2017/2020 e período 2021/2024







ENERGIA



Taxa de penetração renovável em 2022 = 27%. Meta para 2030 = 58%



Capacidade instalada de micro e autoprodução renovável passou de 24 KW em 2015 para 2.531 KW em 2023



Parque solar com capacidade de produção de 5 MW **EM CURSO**



Baterias (capacidade de armazenagem) = 8Mwh **EM CURSO**



Uma ilha com **mais pesca e melhor agricultura**

PESCAS

- ✓ **2ª Fase** da Unidade Transformação Pescado Salomansa
- ✓ **Construção/Alargamento** de Arrastadouro Baía das Gatas
- ✓ **Fibradas embarcações** de pesca artesanal
- ✓ **Requalificação** dos Estaleiros da Ex-Onave **EM CURSO**
- ✓ **Infraestruturas** de frio em São Pedro **PREVISTO**
- ✓ **Reabilitação do mercado de peixe e** requalificação da área envolvente e do pontão de apoio à pesca **PREVISTO**

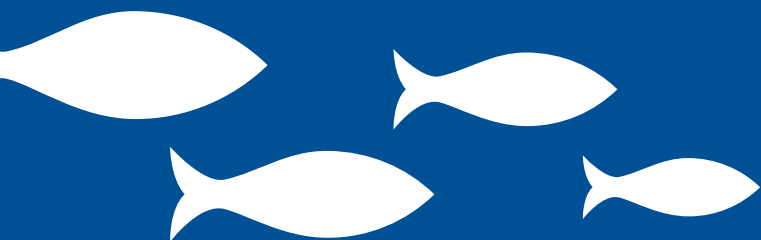





AGRICULTURA



Projetos hidropastoris: Curral de Tortolho, Povoado Km6, Norte de Baía, Madeiral e Barro Branco



Dessalinizadora em Ribeira de Calhau

EM CURSO



Melhores escolas para um futuro de **maior qualidade profissional**

- ✓ Criação do Campus do Mar (UTA, EMAR, IMAR)
- ✓ Construção do Campus do Mar **PREVISTO**
- ✓ Reabilitação de escolas: Liceu Ludgero Lima, Escola Básica de Salamansa, Escola Básica/Sede do Agrupamento de Ribeirinha
- ✓ Saneamento (casas de banho) e cozinha nas escolas





CAMPUS
DO MAR





Mais **segurança** para **mais** **confiança**

- ✓ **Implementação do Projeto Cidade Segura:** sistema integrado de segurança assente em soluções tecnológicas inovadoras de videovigilância urbana, comunicações seguras e Centro de Comando e Controlo para a gestão de ocorrências
- ✓ **Construção do Centro de Comando e controlo da Polícia Nacional**
- ✓ **Balcão de Estrangeiros e Fronteiras**
- ✓ **Construção da Unidade Policial em Monte Sossego**





Uma ilha com **melhores condições** para **desporto nacional**

Requalificação

do Piso do Polivalente Oeiras

Reabilitação do Estádio

Adérito Sena, São Vicente

Arrelvamento do Campo

de Chã de Alecrim

Contribuição para a reabilitação

de courts de ténis dos Clubes de Mindelo e Castilho

Contribuição para a reabilitação

da Sede do Clube Sport Club Ribeira Bote



**Contribuição para
a reabilitação**
da Sede do Clube Desportivo
Falcões do Norte

**Construção de complexo
para atletismo**
com pista de tartam

PREVISTO



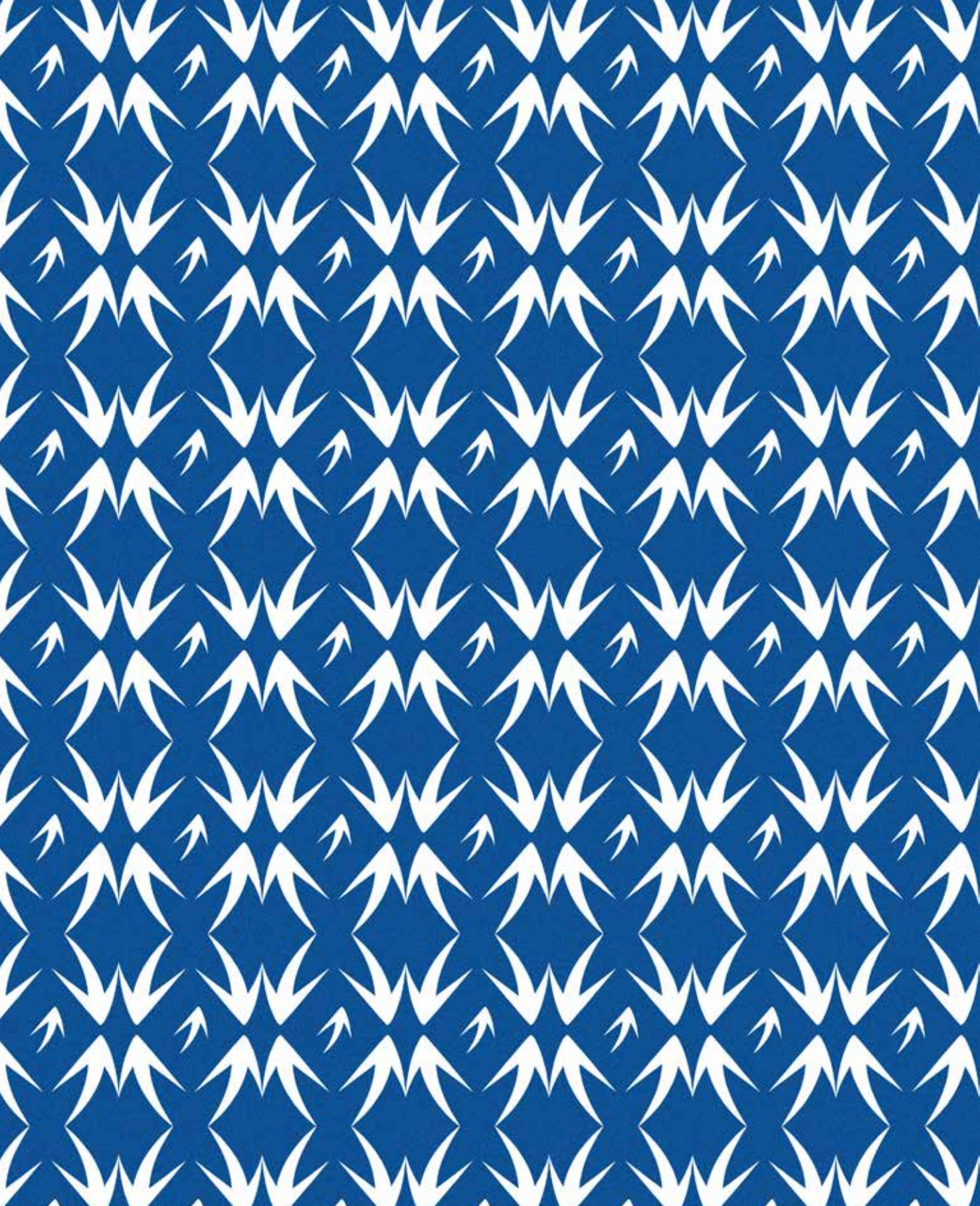





GOVERNO DE
CABOVERDE
A TRABALHAR PARA TODOS.